LIED-GUT-3D - Die Nacht der Songpoeten
Agentur Lautstrom - Hintere Köppen 24 - 33102 Paderborn
Tel: 05251 8771090 Mobil: 0151 2406 5456 Mail: info@lautstrom.de www.lautstrom.de

LIED-GUT-3D

Die Nacht der Songpoeten

Die Nacht der Songpoeten bringt drei deutsche Singer/Songwriter gemeinsam auf die Bühne. Tauchen Sie ein in eine Songwelt voller Geschichten und Melodien. Entdecken Sie spannendes neues deutsches Liedgut und neue Interpretationen von bekannten Songjuwelen.

Drei Singer/Songwriten präsentieren zunächst in kurzen Sets ihre besten Lieder. Danach treffen alle drei auf der Bühne zusammen und spielen gemeinsame Lieblingslieder.

Lassen Sie ihr Herz berühren, lachen sie, singen sie mit, denken sie nach. Freuen Sie sich auf persönliche, witzige, politische, gesellschaftskritische oder auch romantische Songs. Die Nacht der Songpoeten bietet viele Facetten.

Die Künstler

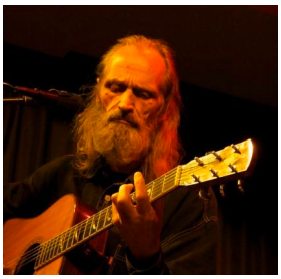

Mario Hene https://youtu.be/orbGRhgcWTM

1977 begeisterte Mario Henè mit seinem Debütalbum „Lieber allein, als gemeinsam einsam“ auf Anhieb mit seiner wundervollen Mischung aus melancholisch-nachdenklichen Texten, ausgefeilten Arrangements und seinem unnachahmlichen Gitarrenspiel. Seitdem wird er in einem Atemzug mit Konstatntin Wecker, Klaus Hoffman oder Hannes Wader genannt. Jahrelang war er als musikalischer Partner von Jürgen von der Lippe unterwegs. 2017 erscheint zu seinem 40sten Bühnenjubiläum ein neues Album!

Jasper März https://youtu.be/6_43S3Igq2Y

Jasper März ist ein glänzender Beobachter mit feinen Antennen. Seine poetischen Alltagsgeschichten beleuchten das Leben auf amüsante und melancholische, auf gefühlvolle und ironische Weise. Und sie berühren, sprechen vielen Menschen aus der Seele. So wie "Der HDL Song", eine augenzwinkernde Abrechnung mit dem digitalen Kürzel-Wahn, den Jasper im April 2008 auf der Internet-Videoplattform YouTube platzierte. Mittlerweile wurden seine puristisch aufgenommenen Videos zu seinen Liedern über 15 Millionen Mal im Internet aufgerufen.

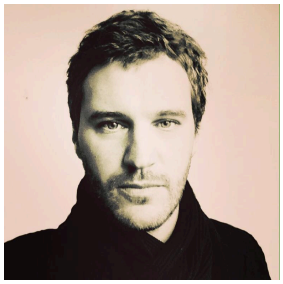

Matthias Lüke https://youtu.be/ozx6X35_V4Q

Licht und Schatten wechseln sich bei Matthias Lüke ab, wobei durch jeden Song das positive und humorvolle Wesen des Künstlers hindurchschimmert. Der gebürtige Paderborner, der 2014 sein Debut-Album „Bei dir“ veröffentlichte, schreibt tiefsinnige und reife, melancholische aber hoffnungsvolle sowie mitreißende und lustige Songs. „Da ist so viel Wahres dran“ ist ein Satz, den man nach Konzerten immer wieder hört. Eingängige Melodien mit Hitcharakter bleiben im Kopf.